Concejo de Bogotá

Rendición de Cuentas – Semestre I de 2020

Partido Cambio Radical

CAMBIO RADICAL

Conformación de la Bancada
Partido Cambio Radical

Carolina Arbeláez

Pedro Julián López

Rolando González

Yefer Yesid Vega

Comisiones a las que pertenecen
Partido Cambio Radical

CAMBIO RADICAL

Gobierno

Pedro Julián López

Yefer Yesid Vega

Plan de Desarrollo y Ordenamiento Territorial

Carolina Arbeláez

Hacienda y Crédito Público

Rolando González

Concejo de Bogotá

Gestión Normativa
Partido Cambio Radical

Número de proyectos de acuerdo presentados en el primer semestre de 2020: **18**

Proyectos de Acuerdo presentados

- **029 de 2020 -** Medidas para fortalecer buenas prácticas de los medios de pago y combatir la venta irregular de pasajes del Sistema Integrado del Transporte en Bogotá
- **037 de 2020 -** Prevención y atención de maternidad y paternidad tempranas
- **055 de 2020 -** Medidas de seguridad en el Sistema de Transporte Público
- **056 de 2020** - Información básica cuerpo arbóreo en Bogotá
- **057 de 2020-** Control y seguimiento de monumentos

Gestión Normativa
Partido Cambio Radical

Proyectos de Acuerdo presentados

- **061 de 2020 -** Emergencias Sistema de Transporte Vertical
- **072 de 2020 -** Política de Trata de personas en Bogotá
- **084 de 2020** - Interoperabilidad historia clínica
- **103 de 2020** - Creación Orden Civil al Mérito Yuliana Samboní- abuso sexual infantil
- **104 de 2020 -** Sistema Distrital de Trabajo Infantil

Gestión Normativa
Partido Cambio Radical

Proyectos de Acuerdo presentados

- **106 de 2020** Línea Dorada para el adulto mayor
- **107 de 2020-** Medidas de prevención del embarazo adolescentes y maternidad infantil
- **108 de 2020** Atención a los estudiantes con trastornos de aprendizaje y déficit de atención
- **155 de 2020** – Sistema Distrital de Trabajo Infantil
- **175 de 2020** – Línea Dorada para el adulto mayor

Gestión Normativa
Partido Cambio Radical

Proyectos de Acuerdo presentados

- **176 de 2020 -** Orden Civil al Mérito Yuliana Samboní contra el abuso sexual infantil
- **191 de 2020 -** Emergencias Transporte Vertical
- **196 de 2020-** Eliminación de biopolímeros en cirugías plásticas

Gestión Normativa
Partido Cambio Radical

Acuerdos sancionados primer semestre del año 2020: **1**

Proyectos de Acuerdo sancionados

Acuerdo 768 de 2020 Por el cual se establecen lineamientos para promover buenas prácticas de los medios de pago y combatir la venta irregular de unidades de transporte del Sistema Integrado de Transporte Público en Bogotá.

Gestión Normativa
Partido Cambio Radical

Ponencias rendidas

17 ponencias rendidas en las tres comisiones:

001 de 2020 – Prohibición de fabricación e importación de plásticos de un solo uso

006 de 2020 - Lineamientos para la reducción del consumo de plásticos de un solo uso y bolsas plásticas en las entidades del distrito capital

011 de 2020- Centro de Información y Orientación Especial para personas con Discapacidad y personas mayores en el Distrito Capital

017 de 2020 – Interfaz interactiva de la Flora y la Fauna

022 de 2020- Desincentivar la utilización de utensilios de un solo uso fabricados en plástico y poliestireno expandido

024 de 2020 - Reducción del consumo en productos plásticos y derivados del poliestireno de un solo uso en las entidades públicas del DC

025 de 2020 -lineamientos para la operación de camiones de comida en el espacio público

Gestión Normativa
Partido Cambio Radical

CAMBIO RADICAL

Ponencias rendidas

17 ponencias rendidas en las tres comisiones:

029 de 2020 -medidas para fortalecer buenas prácticas de los medios de pago y combatir la venta irregular de pasajes del Sistema Integrado de Transporte en Bogotá

030 de 2020 - regula la venta y distribución de bebidas azucaradas en planteles educativos distritales y privados de Bogotá

035 de 2020 -Excepción de pago para los miembros uniformados de la Policía Nacional, sobre el cobro de servicio de parqueadero en centros comerciales

044 de 2020 Modifica el Acuerdo 522 de 2013 – Publicación contratación pública

048 de 2020 Crea la cátedra transversal de Responsabilidad Social Ciudadana

055 de 2020 Medidas de seguridad en el SITP

056 de 2020- Información cuerpo arbóreo

Concejo de Bogotá

Gestión Normativa
Partido Cambio Radical

Ponencias rendidas

17 ponencias rendidas en las tres comisiones:

057 de 2020 – Identificación y seguimiento monumentos públicos

058 de 2020 - Incentiva el emprendimiento en la educación media del sector público

062 de 2020 - Declara como reserva ambiental natural área protegida y revegetalización de la Reserva Forestal Regional

073 de 2020 - Exenciones en materia de impuesto predial unificado

084 de 2020- Historia Clínica Interoperable

095 de 2020 - Incentiva el emprendimiento en la educación media del sector público

109 de 2020 - Implementación sesiones virtuales en el Concejo de Bogotá

Gestión Normativa
Partido Cambio Radical

CAMBIO RADICAL

Comisiones Accidentales: 12

- Adulto Mayor
- SITP
- Covid 19
- Propiedad Horizontal
- Metro
- Nuevas Troncales de Transmilenio
- Movilidad Eléctrica
- Evasores y colados en TM
- Operador Público
- Corabastos
- Seguimiento al Plan Distrital de Desarrollo
- Comisión Equidad de la Mujer

Concejo de Bogotá

Gestión Normativa
Partido Cambio Radical

CAMBIO RADICAL

Bancadas: 14

Educación	Mujer	Competitividad	Juventud
Discapacidad	Niñez	Movilidad activa	Emprendimiento
Cultura	Paz	Política de Drogas	Bogotá Productiva 24 horas
Cultura Ciudadana	Bogotá - Región		

Concejo de Bogotá

Control Político
Partido Cambio Radical

CAMBIO RADICAL

Proposiciones presentadas: 40

010 de 2020- Actualización catastral en Bogotá

011 de 2020 – Calidad del aire en Bogotá

012 de 2020 – Infraestructura y obras sociales
057 de 2020- Seguridad en Bogotá

058 de 2020 – Mujeres Víctimas de Violencia

089 de 2020- Multas y sanciones SITP

090 de 2020 –Incremento de tarifas de aseo

134 de 2020 – Entornos escolares libres de drogas

135 de 2020- Archivos en Bogotá

156 de 2020- Inversiones Cuerpos de Bomberos
157 de 2020 –Empleabilidad en Bogotá

159 de 2020- Aprovechamiento económico del espacio público

201 de 2020- Compra de predios protección ambiental
215 de 2020- Programas Adulto Mayor

Concejo de Bogotá

Control Político
Partido Cambio Radical

CAMBIO RADICAL

Proposiciones presentadas: 40

217 de 2020- Primera Línea del Metro de Bogotá

228 de 2020- Corridas Taurinas

252 de 2020 – Bogotá Inteligente

275 de 2020 – Seguimiento Jardines Infantiles Privados

281 de 2020 –Foro Mujeres 2020

289 de 2020- Páramos en el Distrito Capital

294 de 2020- Día Nacional del Reciclador

330 de 2020- Covid 19 Enfermedad por el Coronavirus

348 de 2020- Estado actual del Río Bogotá

363 de 2020- Recuperación del Espacio Público

383 de 2020- Foro Integración Regional

Concejo de Bogotá

Control Político
Partido Cambio Radical

CAMBIO RADICAL

Proposiciones presentadas: 40

390 de 2020- Urgencias en los hospitales de las Subredes del Distrito

395 de 2020 – Humedales y buenas prácticas ambientales

402 de 2020- Comisarías de Familia de Bogotá

410 de 2020- Operación Relleno Sanitario de Doña Juana

418 de 2020- Recuperación espacio público Suba y Usaquén

430 de 2020 – Atención con enfoque diferencial en el COVID 19

433 de 2020 – Inversiones COVID 19

441 de 2020 – Plan de Reactivación Económica COVID 19

456 de 2020 – Contratación realizada por el Distrito 2020

474 de 2020 – Programas y proyectos de formación deportiva

492 de 2020 – Gestión Administrativa Bomberos

Concejo de Bogotá

Control Político
Partido Cambio Radical

CAMBIO RADICAL

Proposiciones presentadas: 40

517 de 2020 - Agricultura Urbana en Bogotá en tiempos de pandemia Covid 19

518 de 2020 – Movilidad Eléctrica

539 de 2020 – Cobertura Última Milla

540 de 2020 - Reforestación para mejorar el indicador de numero de árboles por habitante, corredores verdes y protección de humedales

Concejo de Bogotá

Control Político
Partido Cambio Radical

CAMBIO RADICAL

Proposiciones debatidas : 6 debates de control político

- **011 de 2020-** Seguimiento a la calidad del aire
- **012 de 2020-** Obras de Infraestructura y social
- **217 de 2020** Metro de Bogotá
- **228 de 2020** – Corridas taurinas
- **281 de 2020** – Foro Mujeres
- **441 de 2020-** Reactivación Económica COVID 19
- **485 de 2020-** Reactivación económica Covid 19

Concejo de Bogotá

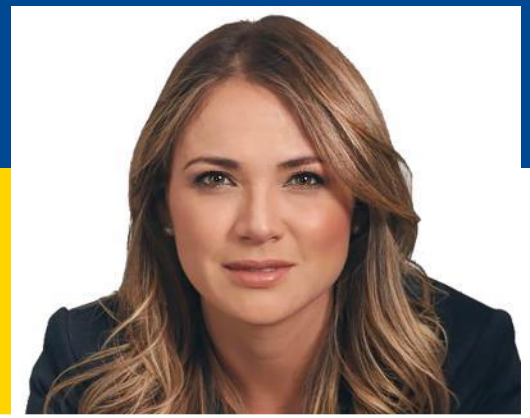

Carolina Arbeláez

Control Político:

- Denuncia del Contrato Interadministrativo para realizar actividades logísticas de eventos firmado en época de pandemia por la Secretaría Distrital de Cultura, por un valor superior a los 1.000 millones

- Denuncia sobre la licitación de un contrato para realizar actividades logística de eventos en época de pandemia por la Secretaría Distrital de Desarrollo Económico, por un valor superior a los 750 millones.

- Denuncia contra ex coordinador logístico de la campaña de Claudia López, nombrado como director de la Secretaria de Gobierno si cumple con los requisitos para el cargo.

Plan Distrital de Desarrollo:

La administración incluyó las siguientes propuestas:

- Estrategia para entregar medicamentos a domicilio que priorizará a los adultos mayores y personas con enfermedades crónicas que tengan dificultad para su desplazamiento y personas con discapacidad.

- Para la prevención del consumo de sustancias psicoactivas se enfocarán acciones de cuidado y prevención, con énfasis en el control del consumo de sustancias psicoactivas ilegales. Para la atención de consumidores, problemáticos y habituales de sustancias psicoactivas se usarán estrategias de reducción del daño.

- Beneficiar a 100.000 estudiantes vulnerables con la entrega de dispositivos de acceso y conectividad, para contribuir al cierre de brechas digitales.

Avanzar en la ampliación de la oferta de educación superior en las localidades del Distrito Capital, habilitando el uso de infraestructuras de Colegios Distritales

Yefer Yesid Vega

Debates destacados:

Seguimiento a la Calidad del Aire de la Ciudad de Bogotá

Seguimiento a la Construcción de la Primera Línea de Metro de Bogotá D.C,

Proyectos de Acuerdo: atención educativa, pertinente y de calidad a los estudiantes con trastornos de aprendizaje o con déficit de atención a través de una línea específica, focalizada y caracterizada que mejore las condiciones de calidad de vida de los niños, niñas y adolescentes del las Instituciones Educativas del Distrito.

Plan de Desarrollo Distrital: Logró que el recaudo de la Estampilla para el bienestar del Adulto Mayor (Acuerdo 669 de 2017) también esté focalizado en personas mayores con enfermedades crónicas o terminales dependientes funcionalmente.

Logró que la Administración se comprometiera a dejar en un proyecto de inversión, una estrategia que incluya la Red de Laboratorios Digitales

Logró una movilidad sostenible, incorporando la propuesta de entregar incentivos para que en el 2024, hayan por lo menos 6000 vehículos de tecnologías limpias y 21 puntos de recarga pública

Coordinó el Foro Mujeres 2020, donde se escucharon diferentes panelistas en temas como Mujeres Indígenas, Equidad de Género, brecha laboral.

Reconocimiento con Nota de Estilo a las Organizaciones de Recicladores de Bogotá, por su trabajo realizado durante más de 50 años, en labor de reciclaje

Rolando González

Debates destacados:

Seguimiento a las obras de infraestructura física y sociales en Bogotá, demostrando el avance que se le entregaba a la alcaldesa entrante y la continuación de las mismas.

Reactivación económica y reapertura gradual de la economía en Bogotá: demostrando como en la realidad se está dando esa apertura a nivel local y en qué se están invirtiendo los recursos.

Proyectos de Acuerdo: combatir la venta de pasajes ilegales y reventa en el Sistema de Transporte Público en Bogotá, el cual ya es acuerdo de la ciudad el 768 de 2020.

Plan de Desarrollo Distrital: se logró incluir

Teletrabajo en mujeres cabeza de familia

Sistema de micro movilidad pública patinetas eléctricas

Programa distrital de empleo para el adulto mayor

Promoción del deporte apoyando campeonatos y eventos deportivos

Pedro Julián López

Denuncias y controles políticos:

- Denuncia por contratación por más de 6 mil millones en la Alcaldía Mayor para temas de publicidad en plena emergencia del COVID 19
- Denuncia sobre el hacinamiento hospitalario en los hospitales de las Subredes del Distrito y la demora en los servicios de las ambulancias
- Denuncias por la demora y atraso de la Secretaría Distrital de Educación para el otorgamiento de cupos escolares en los colegios distritales u oficiales en enero de 2020
- Denuncia sobre la contratación directa en el IDU y Estructuras Metálicas en plena pandemia.

Plan de Desarrollo Distrital: se logró

- Ampliación de la cobertura en materia de salud, más allá del COVID 19 y con un compromiso permanente de defensa del derecho fundamental
- Implementar con enfoque de género y en todas las diversidades de las mujeres 20 servicios de salud en Bogotá
- Construcción de infraestructura hospitalaria en las zonas de mayor concentración demográfica, principalmente en el sur de Bogotá
- Garantía de permanencia y no deserción para los 20.000 jóvenes que ingresarán a educación superior en Bogotá.
- Fortalecimiento del bilingüismo en los colegios distritales en Bogotá y educación inclusiva para niños con discapacidad

En la discusión del Plan Distrital de Desarrollo se participó con propuestas en todas las sesiones de la Comisión de Plan y la Plenaria, con un total de **150** proposiciones aditivas, nuevas y supresivas radicadas para los 15 Sectores de la Administración Distrital.

Se adelantó un debate de oposición al Proyecto de Acuerdo del Plan Distrital de Desarrollo, que aportó ajustes técnicos, jurídicos, presupuestales en la parte normativa y en el anexo de las metas para darle viabilidad.

Se hizo el debate a la reapertura gradual económica en Bogotá, demostrando las enormes falencias para la micro, pequeñas y medianas empresas por lo complejo del proceso y el aumento desbordado y preocupante del desempleo en Bogotá, lo que ha generado mayor pobreza monetaria y deterioro de la calidad de vida.

Concejo de Bogotá

Rendición de Cuentas – Semestre I de 2020

Partido Cambio Radical

CAMBIO RADICAL